BAJONET

MINI-STRIP

Een Opdracht Voor JEFF CURTISS

FL.1 BF.16

Nr. 234

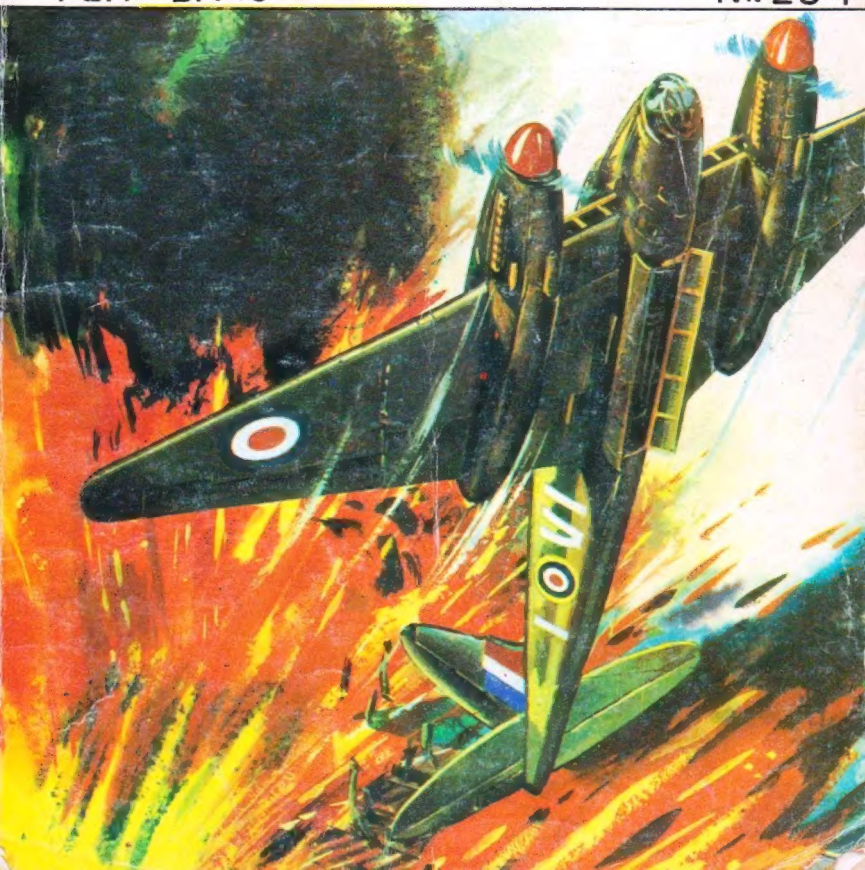

EEN OPDRACHT voor JEFF CURTISS

DEZE KEER GINGEN DE AANVALLERS IEDER HUN EIGEN WEG. DE SWORDFISCH WAS OP WEG NAAR TARANTO MET ALS BEMANNING DE BEFAAMDE ONRUSTSTOKERS, COMMANDANT JEFF CURTISS EN DE ZEEMAN ERNIE BLACK.

GELUK ER MEE, COMMANDANT !

BEDANKT, BLUEY, WE ZULLEN HET NODIG HEBBEN.

DIT WORDT EEN RISKANTE ONDERNEMING.

EEN UUR LATER WAS HET LANGZAME, MAAR BETROUWBARE TOESTEL VIA DE GOLF VAN TARANTO OP WEG NAAR DE HIEL VAN ITALIE...

IK WEET NIET HOE HET MET U IS, MAAR IK KOM HIER LIEVER IN VREDESTIJD !

WIE HOU JE NU VOOR DE GEK, BLACKIE ? JE BENT TOCH NIET ZENUWACHTIG ?

DE SPANNING NAM TOE, TOEN HET VLIEGTUIG ZIJN DOEL NADERDE....
ALS U HET MIJ VRAAGT, ZIJN WIJ NU HET DOEL !
DAAR IS HET DOEL, DE BARTHOLOMEO, ONDER DIE GROTE KRAAN, BIJNA KLAAR OM UIT TE VAREN ! !
HET ONAFSCHEIDELIJKE PAAR BELEEFDE EEN PAAR ANGSTIGE MINUTEN, TOEN...
ALLEMACHTIG. DIE WAS DICHTBIJ, IK DACHT EVEN, DAT WE ER GEWEEST WAREN.
IK HEB ME NOOIT VOORGESTELD OM IN EEN ONTPLOFFEND SARDINEBLIKJE NAAR DE ANDERE WERELD TE VLIEGEN.

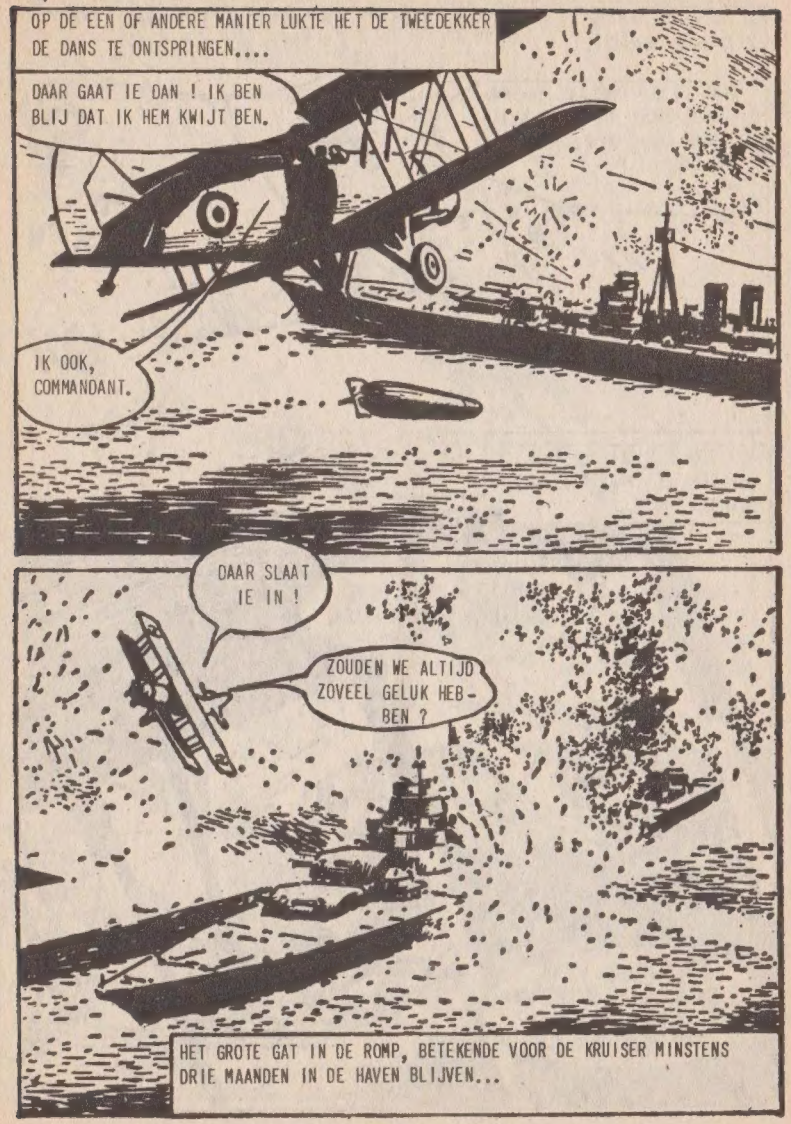
OP DE EEN OF ANDERE MANIER LUKTE HET DE TWEEDEKKER DE DANS TE ONTSPRINGEN....
DAAR GAAT IE DAN ! IK BEN BLIJ DAT IK HEM KWIJT BEN.
IK OOK, COMMANDANT.
DAAR SLAAT IE IN !
ZOUDEN WE ALTIJD ZOVEEL GELUK HEB-BEN ?
HET GROTE GAT IN DE ROMP, BETEKENDE VOOR DE KRUISER MINSTENS DRIE MAANDEN IN DE HAVEN BLIJVEN...

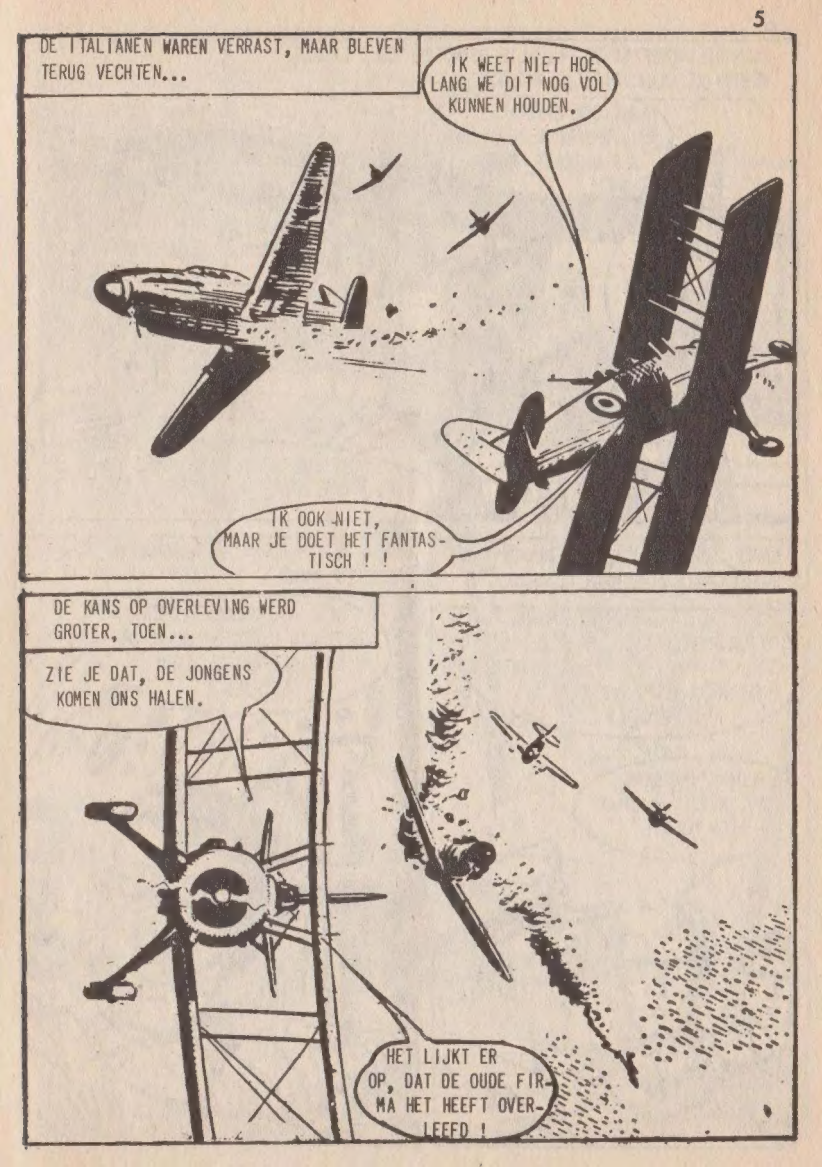
DE ITALIANEN WAREN VERRAST, MAAR BLEVEN TERUG VECHTEN...
IK WEET NIET HOE LANG WE DIT NOG VOL KUNNEN HOUDEN.
IK OOK NIET, MAAR JE DOET HET FANTASTISCH ! !
DE KANS OP OVERLEVING WERD GROTER, TOEN...
ZIE JE DAT, DE JONGENS KOMEN ONS HALEN.
HET LIJKT ER OP, DAT DE OUDE FIRMA HET HEEFT OVERLEEFD !

TOEN DE SWORDFISH OP HET VLIEGDEKMOEDERSCHIP LANDDE, WERDEN ZE ENTHOUSIAST BEGROET...

DE BOM ZIJN ZE KWIJT. ZOUDEN ZE DE KRUISER GERAAKT HEBBEN ?

DAT ZUL JE NIEMAND HOREN VRAGEN, NOBBY. CURTISS VERKNOEIT NOOIT EEN TORPEDO...

ONDER LUID GEJUICH HAASTTEN DE ONRUSTSTOKERS ZICH NAAR DE BRUG.

IK HAD VAN JOU NIET ANDERS VERWACHT. CURTISS, MAAR DE TOESTAND IS NOG ERNSTIG. WE KUNNEN DE ITALIANEN IEDER OGENBLIK VERWACHTEN !

BEDANKT, COMMANDANT. KONDEN WE MAAR MEER DOEN !

TOEN DE AANVAL KWAM, VERWACHTTE MEN SCHEPEN, MAAR...

HET VLIEGDEKMOEDERSCHIP LAAT HAAR ESCORTE ACHTER OM VLIEGTUIGEN OP TE LATEN STIJGEN !

VLAKBIJ VERSCHOOL ZICH EEN ONDERZEEBOOT...

VUUR DRIE !

CURTISS EN BLACKIE WILDEN NET EEN TEGENAANVAL ONDERNEMEN...

NU ZULLEN WE ZO WEL AANVALLEN. HEL ! WAT GEBEURT ER ?

MIJN GOD. WE ZIJN ER GEWEEST

EEN TWEEDE TORPEDO SLOEG IN....

VERDOMME. HET IS AFGELOPEN !

VOORUIT, JONGEN. LATEN WE PROBEREN ONZE MACHINE WEG TE KRIJGEN !

VLIEGDEKSCHEPEN WAREN ALTIJD KWETSBAAR. HUN OMMANTELING WERD DUN GEHOUDEN OM DE SNELHEID OP TE KUNNEN VOEREN...

ZOU HET ONS LUKKEN ? ?

EEN WEDLOOP.MET EEN NATTE DOOD, WE ZIJN...

JEFF CURTISS EN VELE ANDEREN BIBBERDEN, TOEN DE ALBACORE OP ZOU STIJGEN....
ZAL ZE, OF ZAL ZE NIET ?
LIEVE MA, HET WAS GOED JE TE KENNEN !
HET LUKTE DE ALBACORE GENOEG SNELHEID TE KRIJGEN.
NU MAAR NAAR MALTA... ALS RATTEN, DIE EEN ZINKEND SCHIP VERLATEN.
WE KONDEN ALLEEN MAAR OM HULP SEINEN. EEN VLIEGTUIG HEBBEN WE TOCH GERED.

HET WAS EEN KORTE VLUCHT NAAR MALTA. HET VERLIES VAN HET VLIEGDEKSCHIP STEMDE HET GARNIZOEN SOMBER. TWEE DAGEN LATER WERD JEFF CURTISS ONTBODEN.

DIT IS CURTISS. BLIJ U TE ZIEN, COMMANDANT !

IK HOOP DAT IK U NIET HEB LATEN WACHTEN, HEREN.

IS DIT NU DIE BEROEMDE COMMANDANT CURTISS ?

DE ADMIRAAL KWAM DIREKT TER ZAKE. BLACKIE WAS DE ENIGE SOLDAAT, DIE OOIT ZO'N CONFERENTIE BIJWOONDE...

OM EERLIJK TE ZIJN, CURTISS, WE ZITTEN IN DE KNOEI. WE MOETEN VLOOTEENHEDEN IN TARANTO IN DE GATEN HOUDEN EN MUNITIEFABRIEKEN IN SARI EN BRINDISI BESTOKEN.

NU WE HET VLIEGDEKSCHIP KWIJT ZIJN, IS DIT HAAST ONMOGELIJK !

WE VERWACHTEN KONVOOIEN VAN GIBRALTAR EN ALEXANDRIE EN DE ITALIANEN WORDEN STEEDS STERKER. ONZE VRAAG IS, OF U MISSCHIEN IETS WEET OM ZE BEZIG TE HOUDEN.

HEMEL, WAT MOET IK NU ZEGGEN ? ?

DEZE KEER WIST CURTISS NIETS TE VERZINNEN...
NU, HEREN, HET ENIGE WAT WE KUNNEN DOEN IS VOLGENS MIJ, EEN LUCHTVERKENNINGSTOCHT OVER DIT GEBIED !

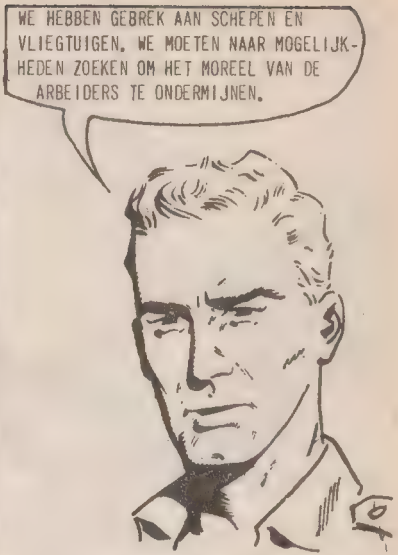
WE HEBBEN GEBREK AAN SCHEPEN EN VLIEGTUIGEN. WE MOETEN NAAR MOGELIJKHEDEN ZOEKEN OM HET MOREEL VAN DE ARBEIDERS TE ONDERMIJNEN.

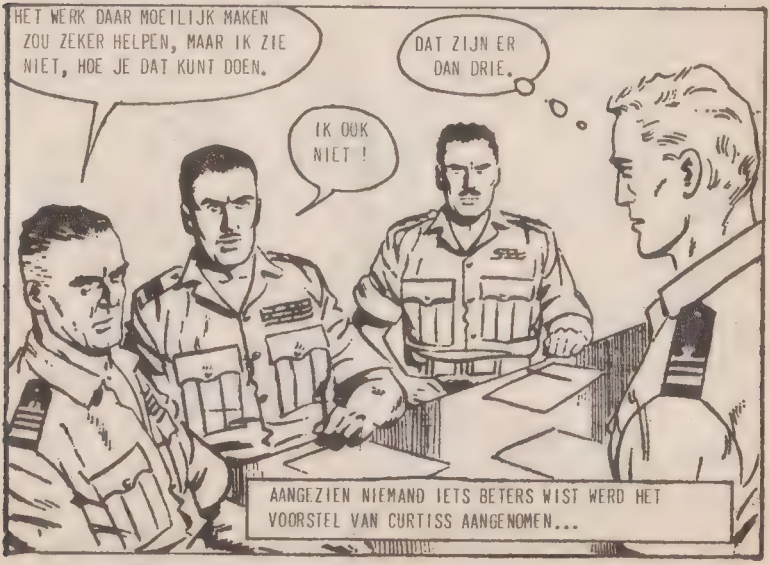
HET WERK DAAR MOEILIJK MAKEN ZOU ZEKER HELPEN, MAAR IK ZIE NIET, HOE JE DAT KUNT DOEN.
IK OOK NIET !
DAT ZIJN ER DAN DRIE.
AANGEZIEN NIEMAND IETS BETERS WIST WERD HET VOORSTEL VAN CURTISS AANGENOMEN...

DE VOLGENDE MORGEN GINGEN DE MAKKERS AAN BOORD VAN EEN R.A.F. VLIEGTUIG MET EEN FILM-CAMERA...

HOE ZOU JIJ HET MOREEL VAN DIE KERELS ONDERMIJNEN, BLACKIE ?

IK WEET HET NIET, ALS HET BRITSE ZEELUI WAREN, ZOU IK HUN RUM-RANTSOEN INHOUDEN !

NA EEN RONDVLUCHT OM DE HIEL VAN ITALIE, VLOOG CURTISS LANDINWAARTS, TEN ZUIDEN VAN FOGGIA, HET WERD AVOND TOEN...

NIETS DAN BERGEN MET SNEEUW, DIE MOGEN DE ITALIANEN WEL HOUDEN ! HALLO, WAT IS DAT ?

ALS ANTWOORD OP BLACKIES NIEUWSGIERIGHEID DRAAIDE JEFF HET VLIEGTUIG EN CIRKELDE BOVEN HET BOUWSEL.
IK BEN AAN HET FILMEN, MAAR WAT ZOU HET ZIJN ? ?
HET IS EEN AQUADUCT, DAT EEN BELANGRIJKE WATERVOORZIENING VAN PLAATSEN AAN DE KUST IN STAND HOUDT.

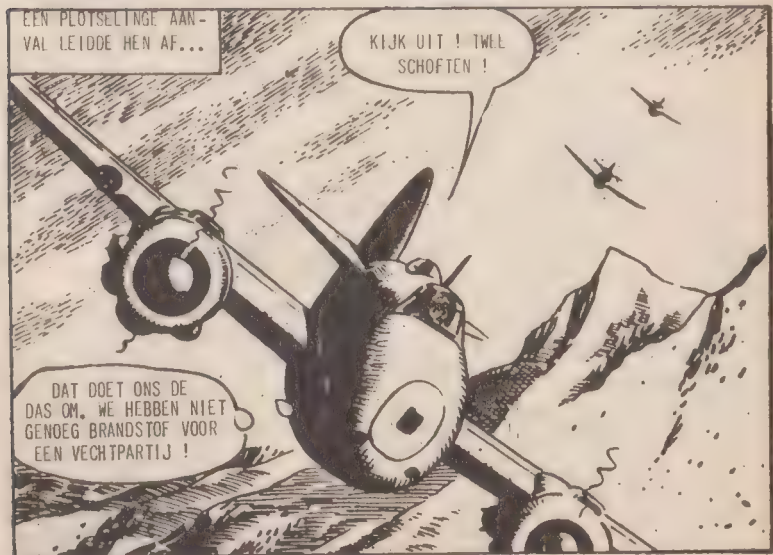
EEN PLOTSELINGE AANVAL LEIDDE HEN AF...
KIJK UIT ! TWEE SCHOFTEN !
DAT DOET ONS DE DAS OM. WE HEBBEN NIET GENOEG BRANDSTOF VOOR EEN VECHTPARTIJ !

DOOR HANDIG MANOEUVREREN LUKTE HET JEFF EEN VAN DE VIJANDEN NEER TE SCHIETEN...

DAT WAS ER EEN, MAAR DIE ANDER ZIT NOG STEEDS ACHTER ONS AAN ! !

!!

DE BRANDSTOF IS ONZE GROOTSTE ZAAK. IK ZAL IETS HANDIGS MOETEN DOEN !

EEN ELEKTRICITEITSKABEL BRACHT CURTISS OP EEN IDEE...

HIJ PROBEERDE OM ONS ER ONDER DOOR TE VOLGEN. DAT WERD ZIJN EINDE ! !

IK HAD NIET GEDACHT DAT HIJ DAT ZOU DURVEN. NU IK ERover NADENK, ER ZAL EEN STAD ZONDER ELEKTRICITEIT ZITTEN VANDAAG !

DE MACHINE KEERDE BEHOUDEN TERUG EN DE OFFICIEREN WAREN ENTHOUSIAST OVER DE FILM...
JE HEBT DE SPIJKER OP DE KOP GETIKT, CURTISS. HET WATER VAN DE MONTE VOLTANO VOORZIET IN DE BEHOEFTE VAN VIER SLEUTEL-STEDEN IN HET ZUID-OOSTEN
DE ITALIANEN ZUL-LEN DORST KRIJGEN, ALS WE HET AQUADUCT VERNIETI-GEN !
DE OVERSTROMING ZOU EEN CHAOS VEROORZAKEN !
TERWIJL PARATROEPEN OEFENDEN IN ENGE-LAND, WERD EEN MAQUETTE VAN HET GEBIED GEMAAKT...
DE LUCHTTROEPEN EN DE INGENIEURS LAN-DEN HIER MET DE EXPLOSIEVEN. DE MANNEN KRIJGEN DEKKING ALS ZE EEN PIJLER OP BLAZEN ! !
OVERLEVENDEN GAAN DAN NAAR DE AFGESPROKEN ONDERZEEER !
HET LIJKT ER OP, DAT BLACKIE EN IK NIETS MEER HOEVEN DOEN !

CURTISS WERD OM COMMENTAAR GEVRAAGD...

EEN LUCHTAANVAL ZOU DE AANDACHT VAN DE VIJAND AFLEIDEN. MISSCHIEN FOGGIA IN HET NOORDOOSTEN ?

GOED IDEE. MAAR DE BOMMENWERPERS ZOUDEN EEN ESCORTE NODIG HEBBEN !

DAAR KUNNEN DE COMMANDANTEN EN IK VOOR ZORGEN ! !

BLACKIE'S ENTHOUSIASME ZORGDE VOOR GELACH.

NA AL JULLIE HULP, KUNNEN WE JULLIE HET VOORRECHT OM MEE TE GAAN NIET ONTHOUDEN.

DANK U, HET IS ONS EEN GENOEGEN EEN KLEINE ROL IN DE HELE OPERATIE MEE TE SPELEN.

TWEE WEKEN LATER...

WAAROM HEEFT ER EEN MARINE-LUCHTMACHT OFFICIER DE LEIDING VAN HET BOMBARDEMENT ?

OH, DAT IS COMMANDANT CURTISS. HIJ IS BEROEMD. HET HELE GEDOE WAS ZIJN IDEE !

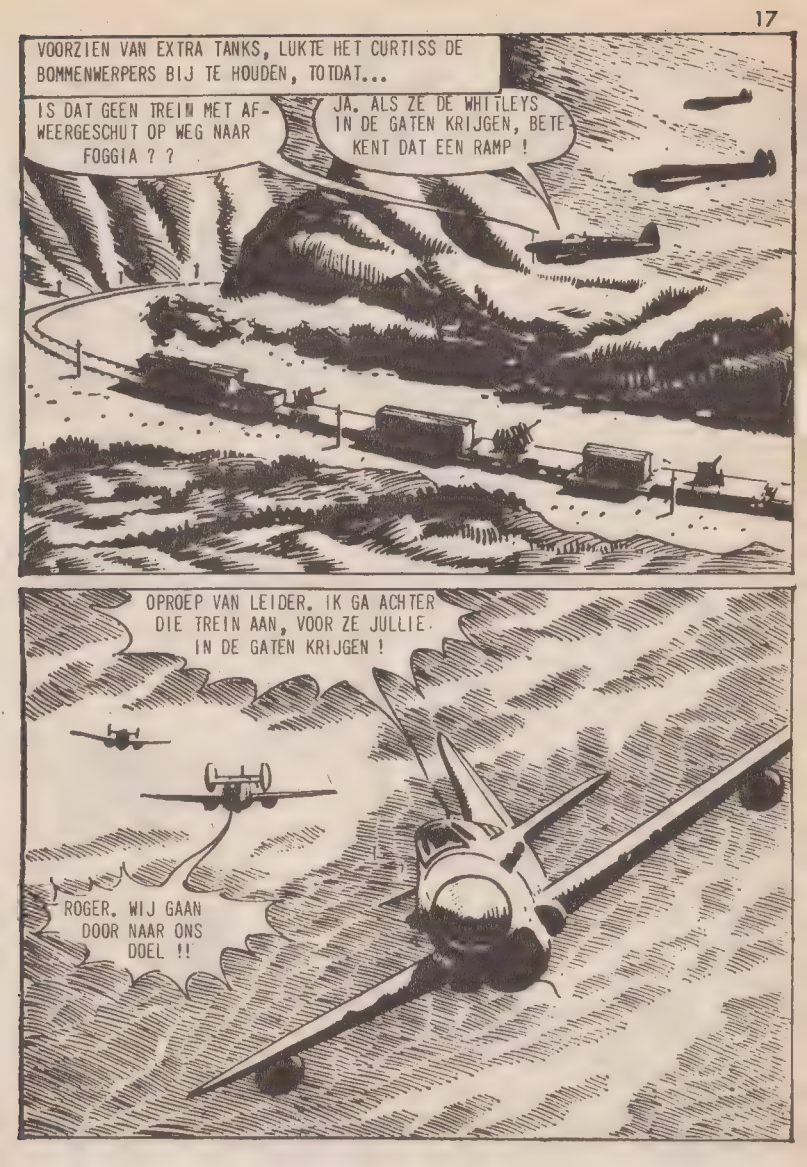
VOORZIEN VAN EXTRA TANKS, LUKTE HET CURTISS DE BOMMENWERPERS BIJ TE HOUDEN, TOTDAT...
IS DAT GEEN TREIN MET AFWEERGESCHUT OP WEG NAAR FOGGIA ? ?
JA. ALS ZE DE WHITLEYS IN DE GATEN KRIJGEN, BETEKENT DAT EEN RAMP !
OPROEP VAN LEIDER. IK GA ACHTER DIE TREIN AAN, VOOR ZE JULLIE IN DE GATEN KRIJGEN !
ROGER. WIJ GAAN DOOR NAAR ONS DOEL !!

DE AANVAL VAN DE EENZAME JAGER WAS VLUG EN DOELTREFFEND....
DAT WAS EEN VERRASSING ! !
JA, MAAR WE MOETEN DE TREIN LATEN STOPPEN !
DE TWEEDE AANVAL, NA HET STOPPEN VAN DE TREIN, WAS NOG GEWAAGDER...
LIEVE HEMEL ! WAT IS DAT ? ?
DE MUNITIE ONT-PLOFT. DIE TREIN BLOKKEERT VOORLOPIG DE VERBINDING MET HET ZUIDEN !

HET BOMBARDEMENT VAN FOGGIA VERLIEP ZONDER VERLIEZEN.

DAAR ZIJN ZE !

GOED ZO, ZO GAUW ZE KLAAR ZIJN, GA IK EEN KIJKJE NEMEN BIJ HET AQUADUCT ! !

ER KWAM GEEN TEGENAANVAL EN DE VLIEGER LIET DE BOMMENWERPERS ALLEEN TERUG GAAN. ONDERTUSSEN BIJ HET AQUADUCT...

WE MOETEN ZE BIJ DE BOMEN EN DE EXPLOSIEVEN VANDAAN HOUDEN, VOOR HET GEVAL DAT DE INGENIEURS LAAT ZIJN !

OPSCHIETEN ! WE HEBBEN DE ENGELSEN OMSINGELD !

HET WAS DE TWEE VRIENDEN DUIDELIJK, DAT ER IETS VERKEERD WAS GEGAAN...

ONZE MANNEN ONDER VUUR. NIETS TE ZIEN VAN IEMAND BIJ HET AQUADUCT.

ZULLEN WE VLUG EVEN ZOEKEN NAAR DE GENIE ?

NAAR HET ZUIDEN ZAGEN ZE DE VERMISTE GENIE-SOLDATEN. ZE WAREN AAN DE VERKEERDE KANT VAN HET AQUADUCT TERECHT GEKOMEN.

DE MARINE-LUCHTMACHT MAN, DIE EEN BOODSCHAP SEINT.

DE BUSSEN ZIJN HIER NIET. MISSCHIEN WEET IK WEL WAAR !

DE PARATROEPEN ZIJN IN MOEILIJKHEDEN. JULLIE KUNT BETER TERUGTREKKEN. DOEN WAT WE KUNNEN.

JEFF CURTISS WILDE NOG PROBEREN DE OPERATIE TE DOEN SLAGEN, MAAR DE SITUATIE VAN DE PARATROEPEN WAS HOPELOOS...
DIT GEEFT ZE EEN ADEMPAUZE.
JA, MAAR IK BEN BANG DAT HET MET ZE GEDAAN IS. OVER DE WEG KOMT VERSTERKING AAN.
DOOR DE LANGE SAMENWERKING, KON BLACKIE CURTISS' GEDACHTEN HAAST LEZEN...
WAAR GAAN WE LANDEN ?
IK DENK, DAT DE EXPLOSIEVEN BIJ DIE BOMEN LIGGEN. WAT VIND JE VAN EEN KOUDE DUIK ?

HET ANTWOORD OP BLACKIES VRAAG WERD GAUW DUIDELIJK....
LANDEN OP HET WATER, HE ? 'T ZIET ER VERDOMD KOUD UIT ! !
JA, MAAR LET OP. WE MOETEN ZORGEN DAT WE GAUW WEG KOMEN !
HET VLIEGTUIG KWAM NEER EN DRAAIDE NAAR EEN KANT.
NOU ZEG, JE HAD WEL ZIN IN EEN DUIK ! !
HET IDEE HIER HELEMAAL HEEN TE KOMEN MIDDEN IN DE NACHT OM IN DIT KOUDE WATER ROND TE ZWEMMEN !

VOOR ZOVER IK KAN ZIEN, ZIJN WE NIET OPGEMERKT, MAAR SCHIET OP !

HET SCHIETEN WORDT MINDER, IK DENK, DAT ONZE JONGENS ER GEWEEST ZIJN

TERWIJL ZE MOEIZAAM DOOR DE ZACHTE SNEEUW NAAR HET BOSJE LIEPEN, HIELD HET SCHIETEN OP...

DE JONGENS ZULLEN ER WEL VANDOOR ZIJN...

IK KAN 'T ZE NIET KWALIJK NEMEN. NU IS DE BEURT AAN ONS.

DE EXPLOSIEVEN LAGEN WAAR CURTISS DACHT, MAAR...

DEZE WAPENS ZIJN BRUIKBAAR, MAAR HOE KRIJGEN WE DIE ZWARE EXPLOSIEVEN BIJ HET AQUADUCT ?

WE HEBBEN EERST NOG WEL WAT ANDERS TE DOEN. KIJK DAAR EENS !

AL WAS ERNIE BLACK KOUD TOT OP Z'N BOTTEN, HIJ LIET ZICH NIET AFSCHRIKKEN DOOR DE KOMENDE ONTMOETING...

TE DENKEN, DAT WAT VOETSTAPPEN DE HELE ZAAK KUNNEN VERRADEN !

'T HEEFT GEEN ZIN OM TE PRATEN, GEEF MIJ DE BREN MAAR !!

NA DE OVERGAVE VAN DE PARATROEPEN, VERWACHTTEN DE ITALIANEN GEEN TEGENSTAND MEER...

ZO, NU WORDT DE STRIJD WAT EERLIJKER.

WAT ZEI IK JE ? ER ZITTEN MEER ENGELSEN HIER.

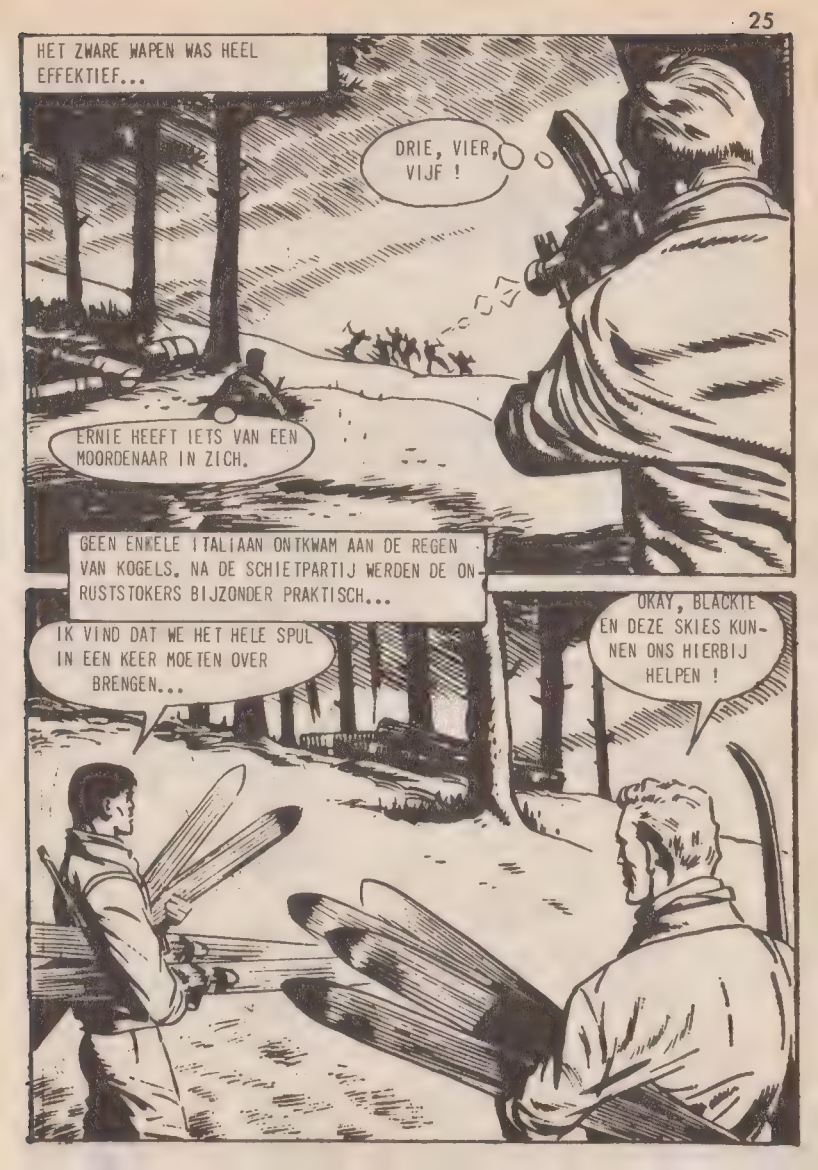
HET ZWARE WAPEN WAS HEEL EFFEKTIEF...
DRIE, VIER, VIJF !
ERNIE HEEFT IETS VAN EEN MOORDENAAR IN ZICH.
GEEN ENKELE ITALIAAN ONTKWAM AAN DE REGEN VAN KOGELS. NA DE SCHIETPARTIJ WERDEN DE ONRUSTSTOKERS BIJZONDER PRAKTISCH...
IK VIND DAT WE HET HELE SPUL IN EEN KEER MOETEN OVER BRENGEN...
OKAY, BLACKIE EN DEZE SKIES KUNNEN ONS HIERBIJ HELPEN !

HET IDEE VAN CURTISS OVER DE SLEE WAS BRUIKBAAR EN AL GAUW WAREN ZE KLAAR OM TE GAAN...
DAT WAS ZWAAR WERK ! MIJN KLEREN ZIJN ALWEER BIJNA DROOG ! !
WE NEMEN DE KORTSTE ROUTE NAAR DE STROOM EN KIJK GOED UIT !
DE SLEE DEED GOEDE DIENST...
DAAR IS EEN OF ANDERE BOOT !
LATEN WE KIJKEN, WEES OP ALLES VOORBE-REID ! !

MET MOEITE BRACHTEN ZE HUN SLEE TOT STILSTAND...

DE BOOT ZOU ONS BIJ HET VERVOER LANGS DIE WACHT KUNNEN HELPEN.

HET ZOU KUNNEN, MAAR HET ZIET ER TE MAKKELIJK UIT. IK ZAL EENS AAN BOORD GAAN.

ONDANKS CURTISS'S WAAKZAAMHEID...

RUSTIG, SIGNOR. LEG UW WAPEN OP DE TAFEL !

WAT BEN IK EEN STOMMERD... OM ZO IN DE VAL TE LOPEN.

TOEN BLACKIE ZACHTJES RIEP, VERANDERDE DE SITUATIE...
HOORT U ME, COMMANDANT ? ALLES GOED ?
NEEMT U ME NIET KWALIJK, SIGNOR, U BENT ENGELS. IK HIELD U VOOR EEN ITALIAAN, EEN SPION OF ZO !
JA, BLACKIE. HET IS IN ORDE. KOM BINNEN ! !
GIUSEPPE CANTARI LEGDE UIT, DAT HIJ EEN VISSER UIT MALTA WAS, VAN HUIS VERDREVEN DOOR DE OORLOG...
HET ENIGE WAT IK WIL, IS TERUG NAAR HUIS GAAN. VERTROUW ME EN LAAT ME HELPEN.
LATEN WE 'T HEM VERTELLEN, BLACKIE.
JA, WE HEBBEN OOK NIET VEEL KEUS MET DIE ITALIAANSE WACHT DAAR !
GEHOLPEN DOOR HUN VREEMDE BONDGENOOT, HESEN CURTISS EN BLACKIE HUN LADING AAN BOORD.
HE, DAAR, GIUSEPPE, WAT DOE JE ?
IK NEEM DEZE WAL VOOR M'N REKENING, BLIJF UIT HET GEZICHT.

DE ENGELSEN WERDEN ZENUWACHTIG, TOEN DE BOOT DE STROOM OP VOER...
NEE, IK HEB GEEN SABOTEURS GEZIEN, MAAR IK HEB WEL WAT ZWARTE SIGARETTEN BIJ ME ! !
MOOI, IK KOM ER WAT HALEN !
DE ITALIAAN STAPTE VOL VERTROUWEN AAN BOORD, MAAR OPEENS ZAG HIJ VOETSTAPPEN....
WAT ZIJN DAT VOOR VOETAFDRUKKEN, WAT VOER JIJ UIT ? ?
HIJ HEEFT MIJN VOETSTAPPEN ONTDEKT !
OH, DAT IS NIETS...
HOEWEL DE MAN IN HET ITALIAANS SPRAK, BEGREEP BLACKIE DE MOEILIJKHEID....

ER ZIJN OGENBLIKKEN DAT MEN NIET OP BEVELEN WACHTEN KAN...
DAT IS DE EERSTE SMERIS, DIE IK SINDS JAREN AFGEROST HEB...
BRAVO, VRIEND !
HET VASTBINDEN VAN DE ITALIAAN WERD AAN BLACKIE OVER OVERGELATEN...
OPSCHIETEN, BLACKIE. HET LIJKT WEL OF WE HIER AL UREN ZIJN ! !
IK KOM ER AAN !

DE INHOUD VAN DE BLIKKEN WERD TEVOORSCHIJN GEHAALD EN TEGEN EEN PIJLER VAN HET AQUADUCT BEVESTIGD...

PAS OP, VRIENDEN. IK ZAL ER VANDOOR MOETEN ! !

WAT IS HIJ NU VAN PLAN, VERDORIE ?

DE ENGELSEN SCHROKKEN, TOEN ZE DE OORZAAK VAN GIUSEPPE'S OPWINDING ZAGEN...

JIJ DAAR, BIJ DRAAIEN

HIJ WAARSCHUWDE ONS. KIJK DAAR EENS ! !

ALS WE DE ZAAK NU NIET OPBLAZEN, KUNNEN WE HET NOOIT MEER.

DE ITALIANEN WAREN VAN PLAN OP HET BOOTJE TE GAAN, TOEN...
ZE HEBBEN HUN OPDRACHT VERVULD, MAAR WAT NU ? ?
SAPRISTI. KIJK DAAR EENS !
MET EEN OORVERDOVEND LAWAAI STORTTE DE ZAAK IN....
ONS MOOIE AQUADUCT... HET IS VERNIELD.

ER GEBEURDE IETS ERGERS...
DE OPDRACHT IS UIT-GEVOERD. MAAR WE MOETEN DE MALTESER HELPEN.
JA, DAT ZIJN WE HEM VERSCHUL-DIGD ! !
MAAK JE GEEN ZORGEN OVER DE WAPENS, GIUSEPPE !
JA, MAAR WE ZULLEN ZE NODIG HEB-BEN ! !

DROGE GROND WAS PLOTSELING ERG IN TREK....

WAT ZEIDEN DE PIRATEN OOK WEER ? DODEN KUNNEN NIETS VERTELLEN ? ?

DIT GEBIED KON WEL EENS ERG ONGEZOND WORDEN ! WE MOETEN WEG ! !

LATEN WE PER BOOT GAAN

BLACKIES IDEE LEEK HEEL PRAKTISCH EN WERD AANGENOMEN...

MIJN ZWARTE SIGARETTEN EN M'N BONT, ALLEBEI WEG, MAAR ALS IK IN MALTA KOM, IS HET ME DAT WEL WAARD.
JE BENT EEN OPTIMIST !
WAAR GAAT DEZE RIVIER NAAR TOE ?
DE VOLTANO KOMT VIJF MIJL TEN NOORDEN VAN NAPELS UIT.
NAPELS ? DAAR ZOU DE ONDER-ZEEER LIGGEN OM ONS OP TE PIKKEN.
MAAR DE EERSTE DAGEN VERWACHTEN ZE NOG NIEMAND !
BENEDEN ONTDEKTEN ZE EEN GOEDE ZENDER. BLACKIE ZOND EEN BOODSCHAP IN CODE UIT OVER DE OPERATIE EN HET OPPIKKEN...
KREGEN ZE DE BOODSCHAP OF NIET ? ?
IK WEET HET NIET, ER WAS EEN BOEL STORING EN TOEN IK KLAAR WAS, ZAKTEN ZE WEG ! !

AL GAUW DEDEN ZICH ANDERE PROBLEMEN VOOR.
DE DEINING MAAKT HET MOEILIJK DE BOOT OP KOERS TE HOUDEN.
IK BEN BANG DAT HET NOG ERGER WORDT. DAAR LIGT EEN BRUG VOOR ONS !
DEZE BOOT WAS IN DE BUURT VAN HET AQUADUCT. ZIJ ZULLEN WEL WETEN, WAT ER GEBEURD IS !

DE VLUCHTELINGEN HIELDEN ZICH SCHUIL. PLOTSELING VUURDEN DE WANTROUWENDE ITALIANEN....

WAT DENKT U, COMMANDANT ?

ALS HET HUN ERNST IS, NEMEN ZE ONS TE GRAZEN.

GEEF MIJ HET STUURWIEL, VRIENDEN !!

NADAT ZE HUN PLAN KLAAR HADDEN, GINGEN DE ENGELSEN SNEL TE WERK...

DIT ZAL ONS WAARSCHIJNLIJK WEL LUKKEN !

ER WERDEN GEEN VIJANDELIJKE SCHOTEN MEER AFGEVUURD, MAAR EVEN LATER...
EEN RIJDEND KANON !
VAN HIER AF KUNNEN WE ER NIET VEEL AAN DOEN ! !
EVEN LEEK HET EROP OF HET GELUK HEN NU IN DE STEEK LIET.
MISSCHIEN ZAL DIT ZE WEERHOUDEN ! !

DE BOOT VOER DOOR, TOEN HET KANON TEGEN GEHOUDEN WERD....
TEGEN DE TIJD, DAT WE DOOR DIT WATER ZIJN, ZULLEN ZE VERTROKKEN ZIJN !
JA, WE MOETEN ONS HOOFDKWARTIER IN ALTAMURA WAARSCHUWEN

SPOEDIG KWAMEN ZE IN DE BUURT VAN EEN STAD...
DE OVERSTROMING ZAL HET DE TROEPEN NIET MOEILIJK MAKEN IN ONZE BUURT TE KOMEN.
JE HEBT GELIJK, BLACKIE, M'N VRIEND.
IK WEET NIET OF HET WEL VERSTANDIG IS.

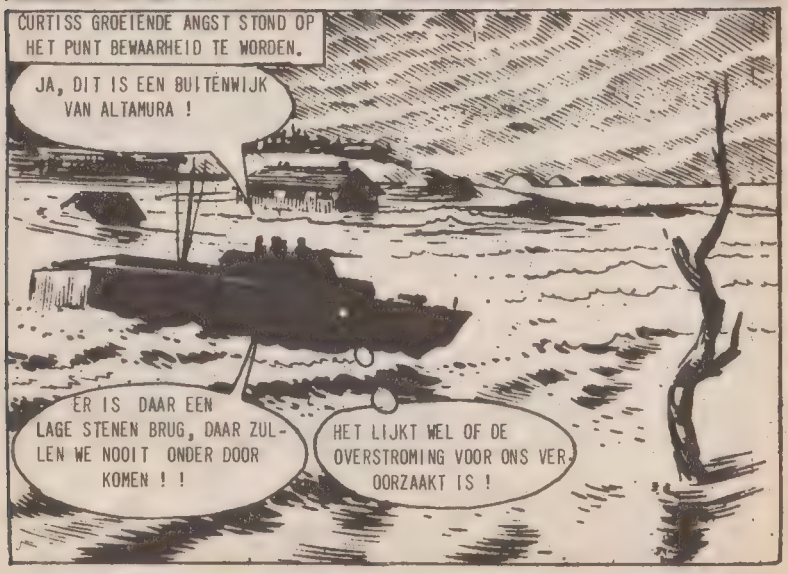
CURTISS GROEIENDE ANGST STOND OP HET PUNT BEWAARHEID TE WORDEN.
JA, DIT IS EEN BUITENWIJK VAN ALTAMURA !
ER IS DAAR EEN LAGE STENEN BRUG, DAAR ZULLEN WE NOOIT ONDER DOOR KOMEN ! !
HET LIJKT WEL OF DE OVERSTROMING VOOR ONS VEROORZAAKT IS !

DAAR KOMEN ZE, HUN MOTOREN DRAAIEN ACHTERUIT, MAAR HUN VAART IS NAUWELIJKS MINDER !
ALLES WAT WE NODIG HEBBEN IS WAT GEDULD. ZE ZULLEN EEN MAKKELIJKE PROOI ZIJN.
ZE ZULLEN ONS ZO NEER KUNNEN SCHIETEN.
ONZE VAART IS NAUWELIJKS MINDER. WE KUNNEN MAAR EEN DING DOEN, AANLEGGEN, GIUSEPPE.

JEFF LEGDE HET PLAN UIT, EEN HAASTIG ONDERZOEK LEVERDE TWEE ENTERHAKEN OP...
DE MIJNE HOUDT !
KON IK DAT OOK MAAR ZEGGEN !
JEFF'S TWEEDE GOOI HAD SUKSES...MAAR...
IK BEN BANG, DAT DIT NIET LANG GOED ZAL GAAN.
MOMENTO ! IK HEB EEN IDEE !

GIUSEPPE RENDE NAAR HET ANKER...
MAAR, GIUSEPPE, EEN PRACHT IDEE ! !
GIUSEPPE IS OOK AL HEEL LANG VISSER !
BRAVO, GIUSEPPE. LANG LEVE DE MALTESER...
ZO GAAT HET WEL EVEN, MAAR WE MOETEN HIER NIET LANG BLIJVEN ! !
HET ANKER EN DE LIER BEVEILIGDEN DE BOOT, MAAR HET WAS MAAR EEN TIJDELIJKE HAVEN...

HET TRIO BESPRAK DE TOESTAND...
DE MAAN HELPT ONS OOK NIET.
WAT ZIJN ZE VAN PLAN ?
DANKZIJ DE OVERSTROMING KUNNEN ZE NIET BIJ ONS KOMEN !
MAAR DE ITALIANEN WAREN NIET VAN PLAN ALSMAAR TE BLIJVEN WACHTEN...
DE BOOT WORDT BESCHERMD DOOR HET PAKHUIS, CAPITANO !
DAN VERNIETIGEN WE DAT !

AL GAUW VUURDE DE ARTILLERIE VAN DICHTBIJ EN DE TOESTAND WERD WEER KRITIEK...
TIEN MINUTEN LATER...
ALLE DUIVELS. HET HELE DAK EN DE ZIJMUUR ZIJN ERAAN !!
NOG EEN PAAR MINUTEN, TENZIJ WE NOG WAT ANDERS VERZINNEN !!
BIJNA WANHOPIG, HAASTTEN ZE ZICH NAAR BENEDEN OM EEN LAATSTE REDMIDDEL TE ZOEKEN...
NU WORDEN WE VAN TWEE KANTEN AANGEVALLEN. WAT WILLEN DIE ENGELSEN NU. DEZE BOOT KAN ONS GRAF WEL WORDEN !

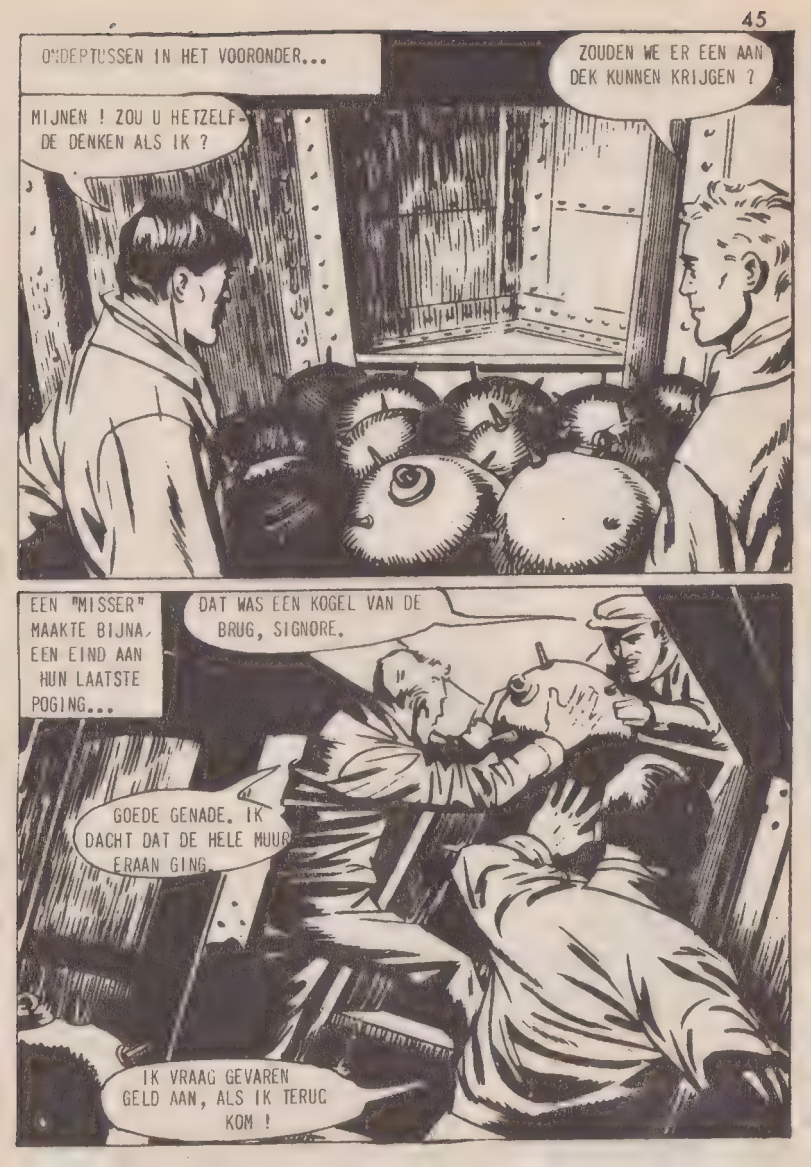
ONDERTUSSEN IN HET VOORONDER...
ZOUDEN WE ER EEN AAN DEK KUNNEN KRIJGEN ?
MIJNEN ! ZOU U HETZELFDE DENKEN ALS IK ?
EEN "MISSER" MAAKTE BIJNA EEN EIND AAN HUN LAATSTE POGING...
DAT WAS EEN KOGEL VAN DE BRUG, SIGNORE.
GOEDE GENADE. IK DACHT DAT DE HELE MUUR ERAAN GING.
IK VRAAG GEVAREN GELD AAN, ALS IK TERUG KOM !

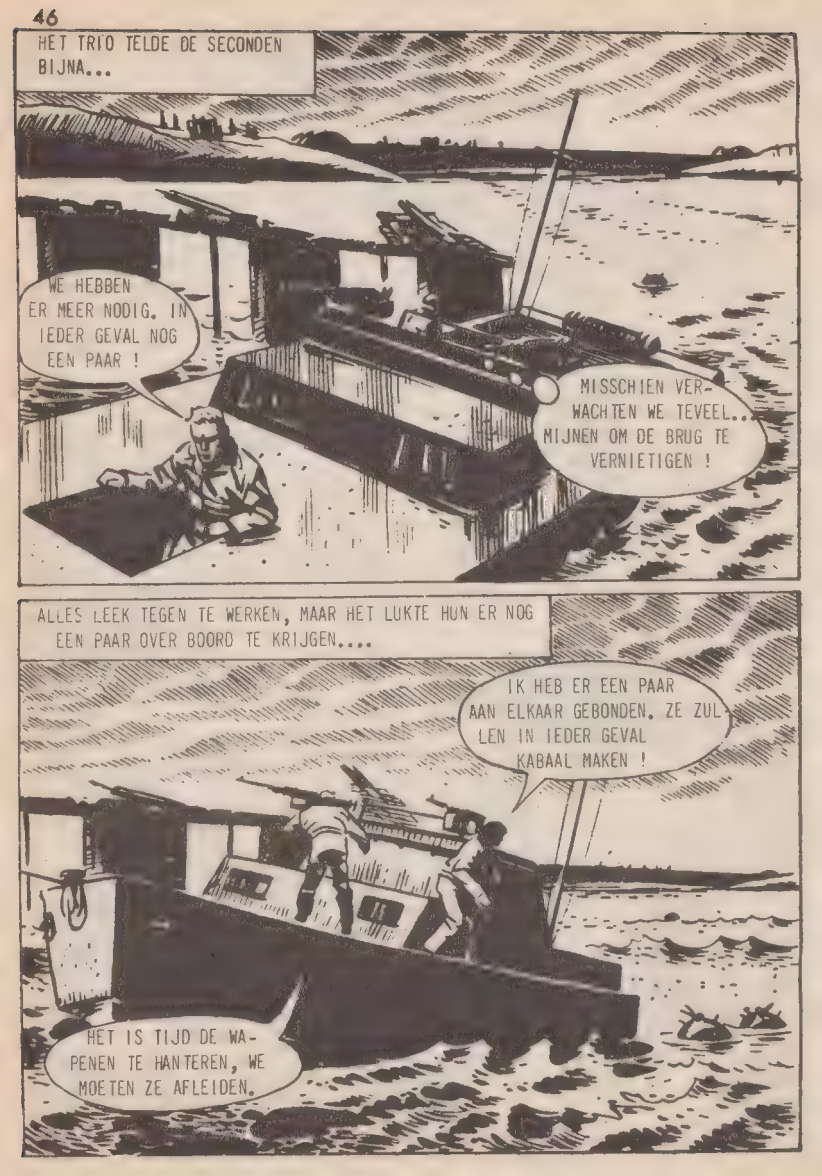
HET TRIO TELDE DE SECONDEN BIJNA...
WE HEBBEN ER MEER NODIG. IN IEDER GEVAL NOG EEN PAAR !
MISSCHIEN VERWACHTEN WE TEVEEL... MIJNEN OM DE BRUG TE VERNIETIGEN !
ALLES LEEK TEGEN TE WERKEN, MAAR HET LUKTE HUN ER NOG EEN PAAR OVER BOORD TE KRIJGEN....
IK HEB ER EEN PAAR AAN ELKAAR GEBONDEN. ZE ZULLEN IN IEDER GEVAL KABAAL MAKEN !
HET IS TIJD DE WAPENEN TE HANTEREN, WE MOETEN ZE AFLEIDEN.

EEN DODELIJKE LADING KOGELS WERD VAN DE BOOT AFGEVUURD...
ZO, ZE ZOEKEN DEKKING. IK DENK NIET, DAT ZE DE MIJNEN ZIEN ! !
CURTISS EN BLACKIE HIELDEN PLOTSELING MET VUREN OP, TOEN....
MALTA LIJKT NU VER WEG...
AL DAT WERK VOOR NIETS...

DE ITALIANEN WAREN ERVAN OVERTUIGD, DAT HET EINDE VOOR DE VLUCHTELINGEN GEKOMEN WAS.
KIJK, ZE GEVEN HET OP !
ZE ZULLEN DE DAG BE-TREUREN, DAT ZE DEZE BOOT STALEN. OPGEPAST, MANNEN !
JA, LAAT DE ANDERE HAAK MAAR LOS. HET IS HOPE-LOOS.
DE SOLDATEN OP DE BRUG WACHTTEN OM HET VUUR TE OPENEN, TOEN...
EEN...EEN MIJN. HOE KOMT DIE HIER ??

MAAR ONVERSCHROKKEN GING DE BEMANNING DOOR.
IK MOET HAAR OP DE STROOM KRIJGEN !!
NU KRIJGENS ZE ONS TE PAKKEN.
TOEN DE BOOT NIET MEER DAN VIJFTIG YARDS VAN DE BRUG VERWIJDERD WAS...
DAT KAN NIET... IK MOET DROMEN.
DIT IS EEN WONDER.

DE VERNIETIGING VAN DE BRUG WAS EEN BELANGWEKKENDE GEBEURTENIS IN DE GESCHIEDENIS VAN ALTAMURA...

LIEVE HEMEL, DE ENGELSEN MOETEN WEL DUIVELS ZIJN !

DE NEDERLAAG VAN DE ITALIANEN WAS COMPLEET, TOEN DE BOOT DOOR HET GAT VOER, WAAR DE BRUG GEWEEST WAS...

WEG MET MUSSOLINI ! WEG MET DE ITALIANEN !

WE HEBBEN EEN VRO-LIJKE LEIDER !

HUN BOOT WAS ER OOK NIET HEELHUIDS AFGEKOMEN.... DOOR EEN GAT IN DE BOEG KWAM ER VEEL WATER BINNEN...

ZOU, AL DIT HOZEN WEL ZIN HEBBEN, COMMANDANT ?

DE ZEE, EINDELIJK...ONZE SNELHEID LOOPT TERUG TOT NORMAAL...

WEL, HET HEEFT ONS TOT BIJ DE ZEE GEBRACHT, OUWE JONGEN !

IK MOET ALSMAAR AAN DIE ANDERE MIJNEN IN HET VOORONDER DENKEN. WE MOETEN EEN BESTEMMING VINDEN.

HET WAS BIJNA MORGEN, TOEN DE UITGEPUTTE BEMANNING NAPELS IN ZICHT KREEG...

IK GELOOF DAT WE ZE MAAR IN NAPELS AF MOETEN LEVEREN, DAT IS TENSLOTTE OOK EEN VAN DE HAVENS !

BENT U WEER IETS MISDADIGS AAN HET UITBROEDEN ? ?

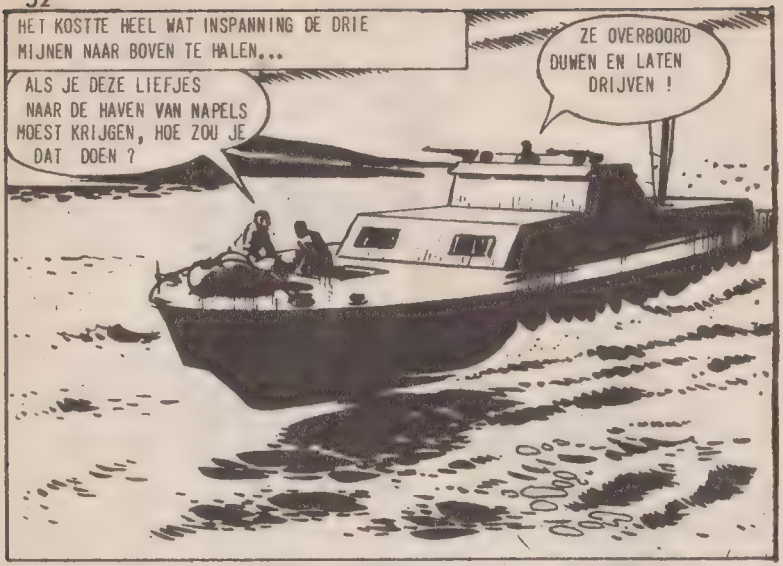
HET KOSTTE HEEL WAT INSPANNING DE DRIE MIJNEN NAAR BOVEN TE HALEN...
ALS JE DEZE LIEFJES NAAR DE HAVEN VAN NAPELS MOEST KRIJGEN, HOE ZOU JE DAT DOEN ?
ZE OVERBOORD DUWEN EN LATEN DRIJVEN !

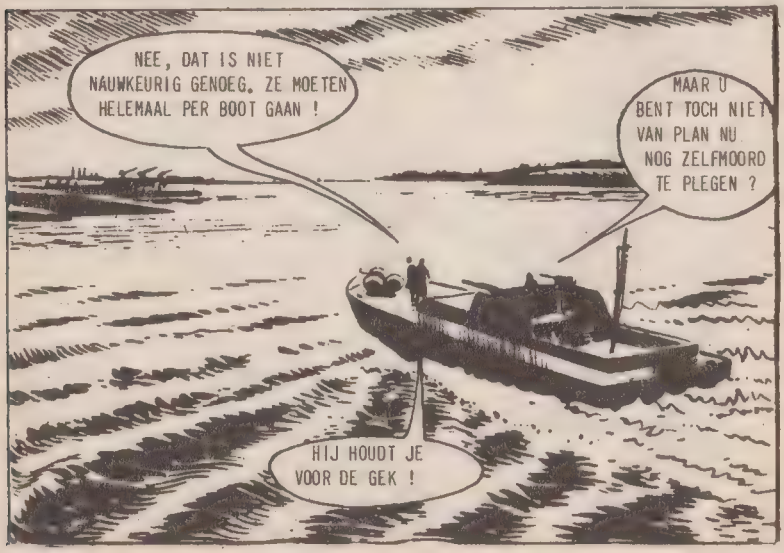
NEE, DAT IS NIET NAUWKEURIG GENOEG. ZE MOETEN HELEMAAL PER BOOT GAAN !
MAAR U BENT TOCH NIET VAN PLAN NU NOG ZELFMOORD TE PLEGEN ?
HIJ HOUDT JE VOOR DE GEK !

TWINTIG MINUTEN LATER KWAM CURTISS MET EEN OPBLAASBARE BOOT UIT DE KAJUIT.
ACH, NU BEGRIJP IK HET. DE MIJNEN GAAN DOOR MET DE BOOT, MAAR WIJ NIET !
HIERNA KAN IK WEL EEN WEEK SLAPEN.
NA EEN VLUGGE BERAADSLAGING MAAKTE HET TRIO ZICH KLAAR OM DE BOOT TE VERLATEN...
HET STUURRAD IS OMGEDRAAID, IK KOM IN DE BOOT, JONGENS !
IK GELOOF, DAT WE TOCH NOG VER VAN MALTA ZIJN !

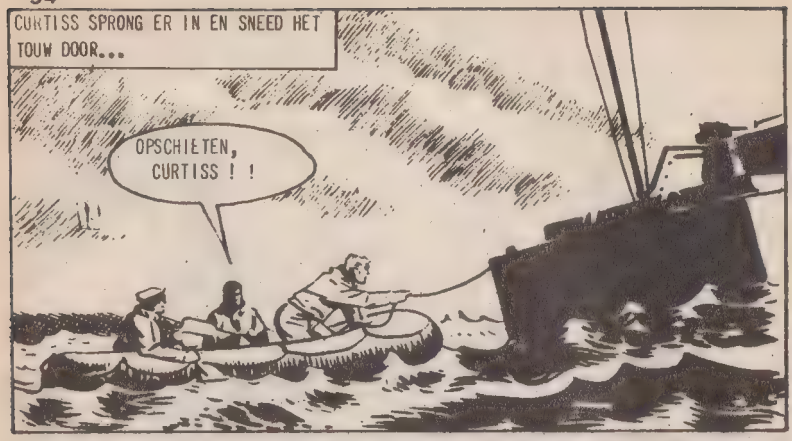
CURTISS SPRONG ER IN EN SNEED HET TOUW DOOR...
OPSCHIETEN, CURTISS ! !

NU ZIJN WE NOG MAAR MET DRIE MANNEN IN EEN BOOTJE. ALS DE ONDER-ZEEER ONS NU MAAR NIET IN DE STEEK LAAT.
ZE LIGT AARDIG OP KOERS, VOOR ZOVER IK KAN ZEGGEN !

HUIVERIG DOOR DE KILTE VAN DE VROEGE MORGEN, WACHTTEN DE DRIE WAAGHALZEN OP HET RESULTAAT VAN HUN LAATSTE POGING.
HET IS GELUKT. WE HEBBEN DE VERDEDIGING VERNIETIGD !
NU LIGGEN DE SCHEPEN DAAR VRIJ OM AANGEVALLEN TE WORDEN
IK BEN BENIEUWD, OF EEN VAN ONZE OORLOGSSCHEPEN DAT GAT GEBRUIKEN KAN ?
EEN HOGE GOLF, VEROORZAAKT DOOR DE EXPLOSIE, SLOEG HEM BIJNA OVERBOORD...
VOOR 'T EERST IN M'N LEVEN BEN IK ZEEZIEK !
DOET ER NIET TOE, GIUSEPPE. DE ITALIANEN VOELEN ZICH BEROERDER DAN WIJ.

ZONDER DAT ZE HET WISTEN, WAS ER EEN REDDINGSBOOT NAAR DE HAVEN GEVAREN...
HET IS EEN COMPLETE CHAOS. ER IS EEN HEEL GEDEELTE VAN DE MUUR WEG. HET REPAREREN DUURT DAGEN.
TOEN ZE WAT TOT RUST KWAMEN, DEED HET GEBREK AAN VOEDSEL EN SLAAP Z'N INVLOED GELDEN.
WE VERWACHTEN WEL VEEL...OPGEPIKT TE WORDEN VLAK BIJ NAPELS.
MISSCHIEN WAS HET NIET EERLIJK GIUSEPPE IN DIT ALLES TE BETREKKEN, HIJ IS EEN BURGER.

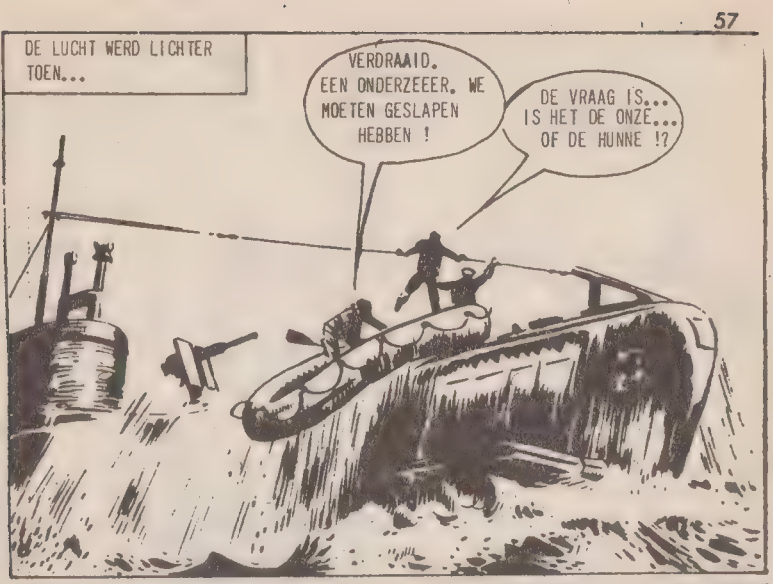
DE LUCHT WERD LICHTER TOEN...
VERDRAAID. EEN ONDERZEEER. WE MOETEN GESLAPEN HEBBEN !
DE VRAAG IS... IS HET DE ONZE... OF DE HUNNE !?

ZE WERDEN NIET LANG IN TWIJFEL GELATEN...
IK BEN LUITENANT BURNS, COMMANDANT. WE HEBBEN ELKAAR IN MALTA ONTMOET !
BEDANKT, BURNS. ZO BEN IK NOG NOOIT OPGEPIKT ! !

BLACKIE EN GIUSEPPE WERDEN MEEGENOMEN OM TE ETEN EN ANDERE KLEDING AAN TE TREKKEN, MAAR CURTISS HAD NOG IETS TE DOEN...
BLIJ U TE ZIEN, COMMANDANT. DIT VROLIJKT EEN SAAIE TRIP WAT OP ! !
IK BEN NOG IETS VAN PLAN, WAT DE ZAAK NOG VROLIJKER MAAKT, ALS JE COMMANDANT HET ER MEE EENS IS.
CURTISS LEGDE VLUG DE TOESTAND IN DE HAVEN UIT...
DUS JE SNAPT, EEN PAAR TORPE-DO'S KUNNEN HEEL WAT SCHADE AANRICHTEN !
WE DOEN HET, IK WEET TOEVALLIG, DAT ER EEN OORLOGS-SCHIP LIGT !

EEN KIJKJE DOOR DE PERISCOOP BEVESTIGDE CURTISS' WOORDEN...
HET IS TOT NU TOE UW SHOW GEWEEST, COMMANDANT. WILT U DE AANVAL NU LEIDEN ? ?
IK HOOPTE, DAT U DAT ZOU VRAGEN.
TORPEDO KAMER ? DIT IS COMMANDANT CURTISS. STA KLAAR OM VIER TORPEDO'S AF TE VUREN !!
KLAAR, BURNS ? ?
IK BEGIN AF TE TELLEN VAN TIEN ! !
JEFF CURTISS' COMMENTAAR WERD DOOR DE LUITENANT OVERGEBRACHT AAN DE BEMANNING.

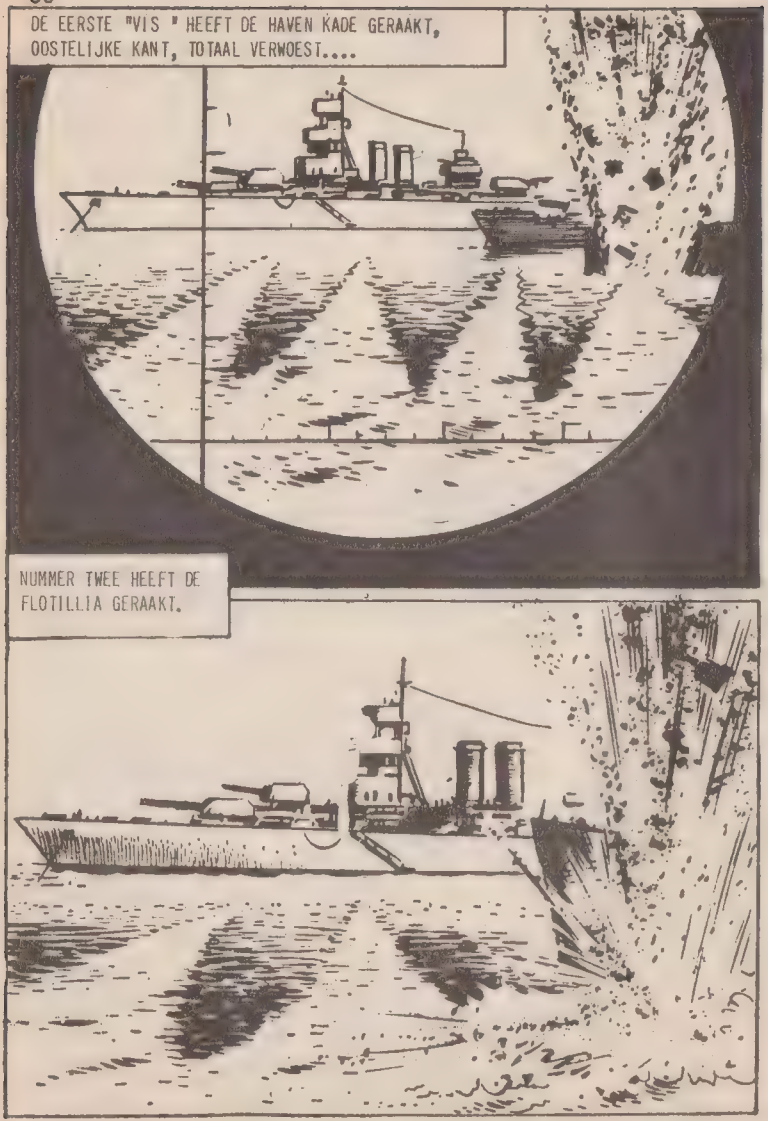
DE EERSTE "VIS " HEEFT DE HAVEN KADE GERAAKT,
OOSTELIJKE KANT, TOTAAL VERWOEST....
NUMMER TWEE HEEFT DE
FLOTILLIA GERAAKT.

NUMMER DRIE EN VIER HEBBEN HET OORLOGSSCHIP GERAAKT. 'T HELT OVER EN ZINKT SNEL.

NIEMAND VAN DE BEMANNING WAS MEER OPGEWONDEN DAN BLACKIE EN GIUSEPPE...

HIER EINDIGT HET VERSLAG. WE ZETTEN NU, ZO SNEL ALS WE KUNNEN, KOERS NAAR MALTA ! !

MISSCHIEN HEEFT HIJ NU TIJD OM TE ETEN ! !

UW COMMANDANT IS MAGNIFIEK. IK NEEM DIENST BIJ DE ENGELSE MARINE.

TWEE DAGEN LATER ZETTE DE ONDERZEEER DE BELANGRIJKE PASSAGIERS AF IN DE HAVEN VAN MALTA...

ZO IS HET, COMMANDANT. WAT EEN DRUKTE MAKEN ZE VOOR ONS ! !

HET IS GOED OM TERUG TE ZIJN, BLACKIE.

NOOIT VAN ZO'N THUISKOMST GEDROOMD...

DIREKT NA ZIJN AANKOMST WERD CURTISS NAAR HET H.K. ONTBODEN, HIJ STOND EROP BLACKIE EN GIUSEPPE MEE TE BRENGEN...

ER IS EEN DING DAT U NOG NIET WEET, COMMANDANT.

WAT IS DAT ?

HET HEEFT ONS EEN VLIEGTUIG GEKOST EN DE PARATROEPEN ZIJN GEVANGEN GENOMEN, MAAR U HEBT HET GOED VOLBRACHT.

CURTISS EN ZIJN VRIENDEN WAREN NIEUWSGIERIG...

DUS DE CONTROLE OP ZEE RAKEN WE NIET KWIJT ?

DE STEDEN EN HAVENS HEBBEN DORST SINDS U HET AQUADUCT VERNIETIGD HEBT.

NATUURLIJK NIET. DANKZIJ U EN UW VRIENDEN !

PUBLISHED BY EUREDIT AND DISTRIBUTED BY BALDAKIJN BOEKEN, 20-28 ELISABETHGAARDE, BUSSUM. - PRINTED IN SPAIN.

I.S.B.N.: 84-499-3557-1 Depósito legal: M. 8.203-1980

WESTERN

MINI-STRIP

ELKE MAAND EEN SPANNEND VERHAAL OVER HET KEIHARDE COWBOYLEVEN IN HET WILDE WESTEN!

OVERAL VERKRIJGBAAR

BALDAKIJN BOEKEN B.V. BUSSUM